Rekreacija
Kulturna dediščina
Doživetje
Naravna dediščina
Degustacija

# DOBRODOŠLI NA PIVŠKEM

## Ponudba za organizirane skupine

Ponudba za organizirane skupine
(nad 15 oseb)

# DOBRODOŠLI NA PIVŠKEM

Občina Pivka se razprostira po razgibanem površju na stičišču kamnitega krasa in zelenih notranjskih gozdov. Spokojno vzdušje podeželja in zastrta lepota pokrajine se razodevata zlasti popotnikom, ki ju spoznavajo peš ali s kolesi, in tistim radovednežem, ki si izven turističnega vrveža raje sami utirajo poti k znamenitostim in tukajšnjim ljudem. Na Pivškem so namreč na široko odprta vrata turističnih domačij, kjer je pristnost tega območja mogoče doživeti z vsemi čuti.
V pestri turistični ponudbi predstavlja osrednjo znamenitost Park vojaške zgodovine, ki z edinstveno zbirko prikazuje bogato vojaškozgodovinsko dediščino našega ozemlja. Ljubitelje narave navdušujejo tudi nepredvidljiva presihajoča jezera, o katerih se lahko poučite v Ekomuzeju Pivških presihajočih jezer.

INFORMACIJE IN REZERVACIJE
Turističnoinformacijski center Pivka, Kolodvorska cesta 51, 6257 Pivka
Tel.: +386 (0)31 775 002; e-pošta: ticpivka@turizem-pivka.si

# PARK VOJAŠKE ZGODOVINE

(do 100 oseb, 1,5–2,5 h)

V danes največjem muzejskem kompleksu v Sloveniji je na ogled bogat nabor vojaške tehnične dediščine, ki prinaša edinstven vpogled tako v nacionalno kot svetovno zgodovino. Poleg tankovske, artilerijske in letalske zbirke s svojimi dimenzijami in zgodbo navdušujejo tudi muzejski »XXL« eksponati – parna lokomotiva iz obdobja druge svetovne vojne, helikopter Mil Mi-8 in skrivnostna diverzantska podmornica P-913 Zeta. Z obiskom njene notranjosti se vam odstrejo tudi skrivnosti življenja in dela podmorničarjev pod morsko gladino. Dragoceni primerki vas vodijo vse do razstave o prelomnem obdobju rojstva naše države, kjer so predstavljeni osrednji mejniki v zgodbi slovenske osamosvojitve od začetkov razpada Jugoslavije do razglasitve samostojne Slovenije. Razstavo dopolnjuje zbirka tankov, oklepnikov in drugih vozil iz desetdnevne vojne za Slovenijo.

Kot sodobno muzejsko središče Park vojaške zgodovine ponuja še mnogo več – muzejsko restavracijo, dobro založeno muzejsko trgovino, počivališče za avtodome ter več prijetnih sprehajalnih in pohodnih poti.

## Kulturna dediščina

# UTRDBA ALPSKEGA ZIDU NA PRIMOŽU

(do 50 oseb, 3 h)

Obisk Pivškega dopolnite s pohodom po priljubljeni poti do vrha hriba Primož (718 m), kjer bdi nad dolino utrdba Alpskega zidu. Mogočen podzemni objekt je predstavljal pomembno strateško točko italijanskega obrambnega sistema, ki so ga gradili ob kopenski meji v 30. letih prejšnjega stoletja. Skrivnostna utrdba je bila zasnovana kot poveljniška točka za skupino utrdb okrog Pivke, a ni nikoli doživela ognjenega krsta, saj jo je italijanska vojska po kapitulaciji zapustila, po vojni pa jo je deloma uničila nemška vojska. V notranjosti topniške utrdbe so še ohranjeni bojni položaji, skladišča streliva in bivalni prostori, ki jih povezuje 500 metrov utrjenih podzemnih rovov.
Hrib Primož ima že od nekdaj pomemben strateški položaj, saj je z vrha lepo vidna vsa Pivška kotlina. Že v predantični dobi se je tu oblikovalo pomembno utrjeno naselje, do druge polovice 18. stoletja pa je na njem stala cerkev sv. Primoža in Felicijana.

Kulturna dediščina

Rekreacija

# KROŽNA POT VOJAŠKE ZGODOVINE

(do 100 oseb, 4 h)

Tematska učna pot se z izhodišča v Parku vojaške zgodovine, muzejskem središču z bogato zbirko vojaške zapuščine, vzpne do kaverne iz prve svetovne vojne na nekdanjem vojaškem poligonu in naprej do vrha Primoža, na katerem kraljuje podzemna utrdba Alpskega zidu z ohranjenimi podzemnimi tuneli, bojnimi položaji, skladišči streliva in bivalnimi prostori. Spustu v dolino sledi ponoven vzpon do Šilentabra, ki osupne s panoramskim razgledom nad Pivko. Nekdaj je na grebenu stal največji utrjen kompleks na Slovenskem za obrambo pred turškimi vpadi, danes pa pohodnike na vrhu pozdravi prenovljena cerkev sv. Martina. Pot se v sklepnem delu spusti do turistične vasi Narin, preden se zaključi nazaj na izhodišču v Parku vojaške zgodovine.

➤ *Lahko pohodno pot v skupni dolžini 15 kilometrov boste v celoti prehodili v štirih urah, lahko pa se odločite tudi samo za pohod do utrdbe Alpskega zidu na Primožu (45 min) ali vzpon na Šilentabor (1 h). Na Primožu se lahko z vodnikom sprehodite v notranjost podzemne utrdbe in si ogledate 500 metrov ohranjenih podzemnih rovov ter notranje prostore.*

Kulturna dediščina

Rekreacija

# POTEP Z MARTINOM KRPANOM

(do 50 oseb, 1 h)

Bi se radi podali na potep z legendarnim junakom Martinom Krpanom? To bo zagotovo nepozabna dogodivščina!
Po legendi je v vasici Vrh pri Sveti Trojici živel Martin Krpan, eden največjih slovenskih literarnih junakov. Preživljal se je s tovorjenjem in tihotapstvom, kot junaka pa ga je zaznamovala zlasti rešitev Dunaja pred turško nevarnostjo. Krpan je simbol slovenskih kmetov, ki so se zaradi pritiskov fevdalcev zatekali k tihotapstvu, hkrati pa so morali zaradi turških vpadov večkrat poseči po orožju za obrambo svojih domov. Je tudi predhodnik kasnejših prevoznikov – furmanov, ki so v 18. stoletju kraljevali na cestah na Pivškem, predvsem na cesarski med Ljubljano in Trstom.

Doživetje

# EKOMUZEJ PIVŠKIH PRESIHAJOČIH JEZER

(do 50 oseb, 1 h)

V Ekomuzeju Pivških presihajočih jezer je predstavljena zgodba skrivnostnega kraškega površja na Zgornji Pivki, kjer ob izrazitih deževjih pokrajino poživi sedemnajst slikovitih presihajočih jezer. Odkrijte skrivnosti njihovega pojavljanja v dolini, kjer je enkrat preveč, drugič pa premalo vode. Muzejsko predstavitev geoloških, krasoslovnih in hidroloških značilnosti Pivškega dopolnjuje prikaz biotske pestrosti živega sveta v različnih ekosistemih v dolini Pivke: v jamah, gozdu, grmičevju ter na suhih in mokrotnih kraških travnikih. Naravoslovne vsebine dopolnjuje etnološki vidik, v okviru katerega so predstavljeni vpliv kraškega sveta na življenje lokalnih prebivalcev ter ohranjanje in zaščita naravnih danosti.

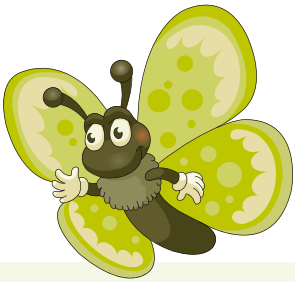

## Kulturna dediščina

# UČNA POT PO ČISTILNI NAPRAVI ŽIVA V PIVKI

(do 50 oseb, 1 h)

Na območju Krajinskega parka Pivška presihajoča jezera predstavlja čistilna naprava Živa nepogrešljiv infrastrukturni objekt za potrebe ohranjanja čiste pitne vode. Njeno delovanje je še posebej pomembno na občutljivem kraškem terenu, ki ima zelo slabe samočistilne sposobnosti.
Učna pot po čistilni napravi Živa je namenjena obisku predhodno najavljenih organiziranih skupin, v prvi vrsti šolajočih se otrok in mladine, zanimiva pa je tudi za druge skupine obiskovalcev. Med vodenim ogledom se boste poučili o postopkih biološkega čiščenja odpadnih voda, obiskali interpretacijsko sobo, namenjeno ozaveščanju o pomembnosti varovanja vodnih virov, poučen postanek pa zaključili še z ogledom filma o čistilni napravi.

Kulturna dediščina

# PETELINJSKO JEZERO

(do 50 oseb, 1 h)

Le streljaj stran od Ekomuzeja Pivških presihajočih jezer ljubitelje narave z lepimi razgledi navdušuje Petelinjsko jezero, v katerem se izmed vseh presihajočih jezer zaradi najnižje lege voda zadrži najdlje. V poletnem času, ko jezero presahne, pa vas med sprehodom razvajajo prizori pisanih cvetočih polj s paleto raznovrstnih travniških cvetlic.

Naravna dediščina

Rekreacija

# SPREHOD MED PIVŠKIMI PRESIHAJOČIMI JEZERI

(število oseb po dogovoru;
6 h (daljši pohod) oz. 3 h (krajši pohod))

Ciklična narava Krajinskega parka Pivška presihajoča jezera obiskovalce skozi vse leto navdušuje s svojo spremenljivo podobo in nepredvidljivostjo. Kraško pokrajino Zgornje Pivke zlasti jeseni, pozimi in zgodaj spomladi ob izrazitih deževjih poživi kar sedemnajst slikovitih presihajočih jezer, ki poleti in v sušnih obdobjih svoje jezerske kotanje preoblikujejo v pisana cvetoča polja s paleto raznovrstnih travniških cvetlic. Sprehod po neokrnjeni naravi Pivških presihajočih jezer vsakič znova postreže s presenečenjem, bodisi z raznolikimi razgledi na prostrana jezera v hladnejši sezoni ter cvetoče kraške in mokrotne travnike v poletnem času bodisi ob srečanju katere izmed številnih zavarovanih živalskih vrst – metuljev, ptic in gozdnih živali – ali odkritju redkih rastlin.

## Z lokalnim vodnikom na sprehod med Petelinjskim in Palškim jezerom

Do Petelinjskega jezera, po površini drugega največjega presihajočega jezera na Pivškem, se lahko v spremstvu lokalnega vodnika sprehodite iz Ekomuzeja Pivških presihajočih jezer v Slovenski vasi. Petelinjsko jezero velja za eno najbolj obiskanih Pivških jezer, saj se zaradi najnižje lege na površju zadrži najdlje, tudi več kot pol leta. Lokalni vodnik vas bo med travniki in pašniki vodil naprej do največjega Palškega jezera, ki se ob močnih deževjih razprostira po površini, primerljivi z velikostjo tristo nogometnih igrišč.
Sprehod med jezeroma lahko pohodniki sklenete v vasi Palčje, kjer se lahko po dogovoru okrepčate ob degustaciji lokalnih dobrot, ali pa pohod podaljšate s krožnim povratkom nazaj v Ekomuzej Pivških presihajočih jezer.

- *Krožna pot med Ekomuzejem in jezeroma s povratkom nazaj v Ekomuzej je dolga 19 kilometrov in jo skupine prehodijo v okvirno 6 urah.*
- *Pot med Ekomuzejem in jezeroma z zaključkom v vasi Palčje je dolga 10 kilometrov in jo skupine prehodijo v okvirno 3 urah.*
- *Priporočamo rezervna suha oblačila in vetrovko. Treba je imeti primerno obutev in dovolj pijače.*

Naravna dediščina

Rekreacija

# SVETA TROJICA
(do 100 oseb, 3 h)

Vzpon na Sveto Trojico, ki se s 1123 metri ponosno dviga nad Pivško kotlino, vas bo nagradil s čudovitimi razgledi po dolini in bližnjih vrhovih Snežnika, Nanosa, Vremščice in Planinske gore, v jasnem vremenu pa bo vaš pogled segel vse do Jadranskega morja. Senčno zavetje borovega in bukovega gozda vas bo spremljalo skoraj do vrha, na katerem stoji pred kratkim obnovljena romarska cerkev Svete Trojice, ki jo je omenjal že Valvasor v 17. stoletju.

➤ *Trasa je nezahtevna, vzpon traja približno 1,5 ure. Ker na vrhu običajno precej piha, priporočamo rezervna suha oblačila in vetrovko. Treba je imeti primerno obutev in dovolj pijače.*

# VREMŠČICA

(do 100 oseb, 3 h)

Prijetna pohodna pot vas bo vodila skozi senčen borov gozd in po visokih travnatih pobočjih do enega najbolj priljubljenih pohodniških vrhov v okolici. S 1027 metrov visoke Vremščice, ki se dviga med občinama Pivko in Divačo, se ob jasnem vremenu odpirajo čudoviti razgledi na Triglav, Dolomite, Snežnik pa vse tja do Tržaškega zaliva. V času cvetenja vas bo na pohodu razvajal tudi pogled na pisano gorsko cvetje. Pred spustom v dolino in povratkom v vsakdan lahko za srečo pozvonite še v tamkajšnji cerkvi sv. Urbana.

➤ *Trasa je nezahtevna, vzpon traja približno 1,5 ure. Ker na vrhu običajno precej piha, priporočamo rezervna suha oblačila in vetrovko. Treba je imeti primerno obutev in dovolj pijače.*

# S KOLESOM PO KRAJINSKEM PARKU PIVŠKA PRESIHAJOČA JEZERA – LAŽJA TURA

(do 50 oseb, 2 h)

Kolesarska pot vas bo iz Slovenske vasi vodila do Petelinjskega jezera ter naprej mimo pašnikov in skozi mogočen gozd do Palškega jezera. Turo boste nadaljevali v smeri proti trnski cerkvi, od koder se bo razprl lep razgled nad Trnjem in Pivko, nato pa se boste po zložni poljski poti vrnili nazaj na izhodišče v Slovenski vasi.

➤ *Trasa je nezahtevna, dolga slabih 12 kilometrov in ima okvirno 200 višinskih metrov. Za turo je primerno gorsko kolo z dobrimi gumami. Obvezna uporaba čelade. Zagotovite si dovolj pijače.*

Rekreacija

Naravna dediščina

# PEŠ ALI S KOLESOM PO POTI GRADOV – SREDNJE ZAHTEVNA TURA

(6–25 oseb, 3 h)

V lepem vremenu vabi pohodnike in kolesarje k odkrivanju kulturne dediščine na Pivškem in v širši okolici tematsko zasnovana Pot gradov. Pohodniško-kolesarska pot vodi po sledeh grajske zapuščine izpred Parka vojaške zgodovine do graščine Ravne, vasi Narin in Šilentabra nad Zagorjem, od koder se razcepi na tri krake; prvi gre mimo gradu Kalc do vasi Bač, drugi do vasi Podtabor in tretji do vasi Ratečevo Brdo. Poučen izlet po podeželju bo odstrl zanimive zgodbe grajske gospode o dvorcih in gradovih, ki v svoji večstoletni zgodovini zrcalijo življenje graščakov in domačinov iz daljne preteklosti. Po postanku ob nekdanjem dvorcu Ravne, zgrajenem v 16. stoletju na razvalinah ravenskega gradu, in na Šilentabru, kjer je nekdaj stal grad, ki je v srednjem veku skupaj s protiturškim taborom predstavljal največji utrjen sistem na Slovenskem, bosta svojo bogato zgodovino razkrila tudi grad Kalc iz začetka 17. stoletja, znan po svojem lastniku, pesniku in politiku Miroslavu Vilharju, in ostalina Podtaborskega gradu. Različne smeri Poti gradov lahko peš ali s kolesom raziskujete poljubno in v več etapah.

Rekreacija

Naravna dediščina

Kulturna dediščina

# HIŠA KULTURE V PIVKI

(do 50 oseb, 1 h)

Hiša kulture v Pivki je osrednja galerija na področju sodobne vizualne umetnosti med Ljubljano in Koprom, kjer si lahko ogledate več kot 100 grafičnih del in umetniških publikacij mlajše generacije slovenskih umetnikov. V osrednjih galerijskih prostorih so od oktobra do maja na ogled razstave tekoče produkcije slovenskih vizualnih umetnic in umetnikov, od junija do septembra pa pregledne, tematske ali problemske skupinske razstave. V Erikovi sobi je vse leto razstavljena stalna zbirka grafičnih del in umetniških publikacij, ki so obiskovalcem na razpolago za ogled in nakup.

# VAS SUHORJE

(do 50 oseb, 2 h)

Suhorje se kot ena izmed najstarejših brkinskih vasic ponaša z bogato kulturo in tradicijo. Med vodenim sprehodom lahko občudujete avtentično arhitekturo vasi s kapelico, vaškim svetilnikom, kamnitim križem, cerkvijo sv. Miklavža iz 17. stoletja in kmečko hišo z umetelnim kamnitim portalom, ki skriva zanimivo vaško dvorišče. Na ogled je razstava tradicionalnih suhorskih pirhov in ročnih del izpod rok spretnih vaščank, v vaški hiši pa vas bo počakala tudi simbolična pogostitev.

Kulturna dediščina

# EKOLOŠKA KMETIJA VOLK

(8–20 oseb, 1,5 h)

Na ekološki kmetiji Volk se ukvarjajo z rejo indijanskih konj pasme appaloosa, ki na državnih razstavah že vrsto let dosegajo najboljše uvrstitve. Na njihovih pašnikih se pasejo tudi druge domače živali, od koz in ovc do prašičev. V ponudbi kmetije zbujajo veliko zanimanje možnost nočitve na senu na moderen način in jahalne počitnice za goste, ki želijo dopustovati skupaj s svojim konjem. Obisk na kmetiji Volk vključuje voden ogled posestva s predstavitvijo družinske dejavnosti in spoznavanjem ter božanjem živali.

Kulturna dediščina

# ETNOLOŠKA ZBIRKA NA ZGONARJEVI DOMAČIJI

(do 50 oseb, 1 h)

Vas Stara Sušica je ena najstarejših naselbin na Pivškem, ki sega daleč v zgodovino naselitev v teh krajih. O njenem dolgem obstoju pričajo znane rimske izkopanine kot tudi posebna arhitektura stavb z najbolj znamenito cerkvijo sv. Janeza Krstnika iz leta 1648. Njeni prebivalci so skozi stoletja doživljali vzpone in padce – od fevdalnih pritiskov do predvojnega in medvojnega zatiranja. Pa vendar se je vas ohranila do danes, predvsem po zaslugi potomcev, ki se vračajo, in tistih, ki si prizadevajo za ohranjanje njenega izročila. Obiskovalce tako poleg vseh naravnih in kulturnih znamenitosti pritegne tudi etnološka zbirka na Zgonarjevi domačiji, kjer več kot 200 eksponatov predstavlja svojevrstno ostalino delovne in bivalne kulture na širšem notranjskem območju.

# ŠOBČEVA DOMAČIJA

(do 50 oseb, 1 h)

Mimo Pivke vas pot popelje do bližnje kamnoseške vasi Kal, kjer se nahaja Šobčeva domačija. Njen nastanek sega v 16. stoletje. Domačija je stoletja nudila gostoljubje tovornikom, prekupčevalcem, furmanom in kontrabantarjem, ki so se v njenem zavetju ustavljali na svoji poti iz notranjosti dežele proti morju in nazaj. Tu je med svojimi tihotapskimi pohodi rad postal tudi Martin Krpan. Po degustaciji domače pancete in zeliščnega žganja vam bodo domači z veseljem predstavili posestvo. Ob toplem ognju na domačem ognjišču boste lahko prisluhnili zgodovinskim zgodbam, ki so jih v kamen vklesala stoletja. Spoznali boste posebnosti brkinske žganjekuhe, tudi z ogledom kratkega filma. Po dogovoru vas bo lahko obiskal sam Martin Krpan in vam iz prve roke povedal, kaj se je dogajalo svojčas na dunajskem dvoru. Na prostranem vrtu domačije, ki jo še danes imenujejo Škofija, si boste v pomladnih in poletnih mesecih ogledali še prikupen zeliščni vrt, na katerem je svoj življenjski prostor našlo več kot petdeset zelišč naših babic. Za radovedne obiskovalce se pri Šobčevih najde še veliko zanimivih skrivnosti.

Kulturna dediščina

# KMETIJA PETROVI

(do 40 oseb, 1 h)

Ste že kdaj posedali ob ognjišču, opazovali prasketanje ognja, občutili prijeten vonj sveže pečenega kruha iz krušne peči, kramljali ob medli svetlobi iz petrolejke ...?
Delček teh doživetij vam ponujajo Pri Petrovih v Narinu. Za obiskovalce so pripravili program, s katerim mlajše generacije seznanjajo z naravno, kulturno in tehnično dediščino teh krajev, ki se iz našega vsakdana počasi seli v knjižnice. Obiskovalcem tako nudijo posebno doživetje, ki ga ob prebiranju knjig ni mogoče izkusiti.

Kulturna dediščina

# SADJARSKA KMETIJA BIŠČAK

(do 50 oseb, 1 h)

Družinska kmetija Biščak slovi po večdesetletni tradiciji pridelave jabolk in kuhanja žganja, gojijo pa tudi druge vrste sadja, ki ga predelujejo v vrhunske izdelke. Ob obisku vas z veseljem pospremijo na voden ogled kmetije in sadovnjaka, pomemben del družinske dejavnosti pa predstavljajo tudi degustacije, kjer ljubiteljem domačih dobrot ponudijo v pokušino domače sveže in suho sadje, žganje, likerje, jabolčni sok, jabolčni kis, marmelade in druge večkrat nagrajene izdelke.

Degustacija

# KULINARIČNA DOŽIVETJA

(do 50 oseb, trajanje po dogovoru)

Prav posebno doživetje med obiskom Pivškega predstavlja postanek na kateri izmed okoliških turističnih kmetij, kjer boste lahko uživali v okusih bogate lokalne kulinarike. Gostoljubni domačini vas bodo pogostili s tradicionalnimi jedmi, pripravljenimi skrbno in z ljubeznijo iz pridelkov z domačih vrtov. Svoje brbončice boste lahko razvajali tudi s pokušino suhomesnatih in mlečnih izdelkov, medu ter sadjarskih pridelkov, ki jih pripravljajo specializirane lokalne domačije.

INFORMACIJE IN REZERVACIJE

Turističnoinformacijski center Pivka, Kolodvorska cesta 51, 6257 Pivka

Tel.: +386 (0)31 775 002; e-pošta: ticpivka@turizem-pivka.si

Abakos 11/2020